

# TIL Strækning 2 Strækning 3

Trafikal Information om Aarhus Letbanestrækning

**2: Aarhus H—Knudepunkt Nørreport**

**3: Knudepunkt Nørreport—Grenaa**

**Gyldig fra 01-06-2023**





Dato	Version	Udarbejdet	Bemærkninger
22-07-2016	1.0	EH	Udkast, første fuld udgave
02-09-2016	2.0	EH	Opdateret trace opdeling og mindre rettelser
10-11-2016	2.5	EH	Opdatering Trace navne og hastigheder
15-03-2017	4.0	EH	Opdatering, broer, overkørsler, traceer, hastigheder, signaler og mærker
30-04-2017	4.1	EH	Fjernelse af ikke sikrede overkørsler., nye signal symboler, opdatering og kontrol af hastigheder
20-03-2019	9.0	EH	Rettelse af perroner ved, Dokk1, Skolebakken, Vestre Strandallé, Lystrup, Hornslet, Ryomgård og Grenå, hovmarken. Opdatering af stationsforkortelser. Tilføjet overgangsstier ved perroner. Tilrettet placering af skilte og signaler. Tilføjet til/fra kilometrerer ved skillelinje mellem strømsektioner Signalnavne Tunnel ved lystbådshavnen & Den Permanente tilføjet Spor ved Ryomgård tilrettet Perronovergange ved Skødstrup ensrettet Hastigheder opdateret Signaler & mærke opdateret
16-04-2019	9.1	EH	Kontrol sektionsskillelse Opdatering hastigheder Indarbejdelse af O mærker Indarbejdet flere broer
16-07-2019	9.2	EH	Ovk. 111 og ovk. 79 nedlægges Ovk. 82 ændres fra ovk. med advarselsanlæg til ovk. med helbom Ovk. 109 ændres fra ovk. med halvbm til ovk. med halvbm + stibom Stationsgrænse ved Aarhus H flyttet Bro ved km 4,7 fjernet Mindre justering på placering af hastighedsændringer Ændringer på Tracé typer flere steder
01-08-2019	9.3	EH	Ovk. 107 ændres fra ovk. med advarselsanlæg til ovk. med halvbm Ovk. 83a ændres fra ovk. med halvbm til ovk. med halvbm + stibom
15-08-2019	9.4	EH	Ovk. 117, ovk. 122 nedlægges Ovk. 118 ændres fra ovk. med advarselsanlæg til ovk. med halvbm Ovk. 123 ændres fra ovk. med advarselsanlæg til ovk. med halvbm Ovk. 102 ændres fra ovk. med advarselsanlæg til ovk. med halvbm
28-08-2019	9.5	EH	Ovk. 107 ændres fra ovk. med advarselsanlæg til ovk. med halvbm Ovk. 086 Nedlægges
19-09-2019	9.6	EH	Ovk. 73 ændret til helbom Hastighed ændret mellem km 3,8 og 5,4
01-10-2019	9.7	EH	Ovk. 227 etableres som helbomsanlæg Ovk. 227A afspærret for vejtrafik Ovk. 228 opgraderes fra usk. Ovk. til helbomsanlæg Ovk. 228A afspærret for vejtrafik Ovk. 229 opgraderes fra usk. Ovk. til helbomsanlæg

Dato	Version	Udarbejdet af	Bemærkninger
20-07-2020	10.0	SS	100 km/t tavle fjernet i km. 5,4 75 km/t tavle opsat i km. 6,0 Tilretning af tracétype langs banen Tilretning af kilometreringer langs banen Tilretning af broer, overgange og stier Tilretning af hastighed ved behovsstadningsteder, så den er ens med strækning 1 Generelle korrekturrettelser Ny stoppested ved Risskov Strandpark Ændring af strækningshastighed mellem Ryomgård og Grenaa
08.10-2020	11.00	EH	Hastighed ændret mellem Ryomgård og Grenaa Rettelse kørestrømssektionsskillelse
04-11-2020	11.1	EH	Hastighed "10" ved overgang på side 10 ændret til "100"
15-01-2021	12.0	SS	Tilføjet 100 km/t tavle i km. 5,4., stationsgrænse i spor 1 ved Aarhus flyttet, samt påført spornummer for stationsgrænse
21-05-2021	13.0	EH	Perron fjernet ved Vestre strandallé Navn på strømsektion ved Vestre Strandallé tilrette Forvarslingsignal Lp-W og mærke Ha5 flyttet til højre side af sporet Gangbro ved km 8,6 fjernet. Gangbro eksistere ikke. Forklaring i signaturoversigten ændret ved mærke ET1
07-10-2021	13.1	EH	Tilrettet hastighed ved signal TOV-C og TOV-D. Hastighed ændres fra 75 km/t. til 100 km/t. i km. 8,4. Tilføjet 80 km/t. i km. 9,5 i forbindelse med ophævnning af midlertidig hastighedsnedsættelse. Tilføjet 100 km/t. i km. 9,5 i forbindelse med ophævnning af midlertidig hastighedsnedsættelse. Tilføjet ny side, og flyttet Trustrup til ny side. Trustrup ændret til station med 2 spor og perroner. Tilføjet sporskifte numre ved Trustrup St. Tilføjet stationsgrænse på Trustrup St. Tilføjet Signal Tu-C, Tu-D og Tu-G ved Trustrup St. Tilføjet indkørselshastighed til spor 1+2 ved signal Tu-G. Flyttet Ovk. 107 og Ovk. 109 til ny side. Tilføjet O-mærke ved Signal Tu-G og Ovk. 109.
11-02-2022	14.0	EH	Oprettet en ny side. Flyttet Vestre Strandallé til ny side, og ændre det til en station. Tilføjet signaler mm. Indsat sationsgrænse ved Vestre Strandallé St. Indsat indkørselshastighed til Vestre Strandallé St.



Dato	Version	Udarbejdet af	Bemærkninger
04-11-2022	15.0	SS	Ovk. 209 (Lystrup) ændret fra halv bom til hel bom Ovk. 175 (Hornslet) ændret fra halv bom til hel bom
16.11.2022	16.0	EH	Hastighedsnedsættelser: S3 km 20.4- 20.8 S3 km 29.6 - 30.3 S3 km 39.0 - 39.7
29.11.2022	17.0	EH	Ovk. 194 (Skødstrup) ændret fra halv bom til hel bom
22.02.2023	18.0	SS	I signatur er rettet Trafiklys til Gadesignalanlæg Hastigheder på perron fjernet ved Dokk1, Skolebakken og Østbanetorvet da det er en 30 km/t område Ny lysreguleret overgang ved Dokk1 km 203,3 Hastighed 30 km/t flytte fra km 203,3 til km 203,4 Ændret opstilling af Lystrup, nu som strækning 2 Generel grafiske tilpasninger og justeringer  Flyttet følgende fra side 5 til ny side (6): Bro ved Mindet km 203,2 30 km/t mærke i km 203,2 Standsningssted Dokk1 i km 203,3 Skibrogade i km 203,6 Standsningssted Skolebakken i km 203,7 Knodepunkt Nørreport i km 204,0
23-05-23	19.0	SS	Side 5. Rettet km 202,2 til 203,2



Signaturforklaring

<ul style="list-style-type: none"> <li> Særlig trace, navn på gade som letbane følger Navn</li> <li> Delt trace, navn på gade som letbane følger</li> <li> Eget Trace, med linjeblok</li> </ul>			
<ul style="list-style-type: none"> <li> Ballasteret spor</li> <li> Støbt spor, græs</li> <li> Beton med alm. skinne, beton/asfalt på</li> <li> Beton med rillespor, beton, græs eller asfalt på toppen</li> <li> Beton med tvangsskinne</li> <li> Ballasteret spor med tvangsskinne</li> </ul>	<div data-bbox="779 762 1261 1129"> <p><b>Eget trace signaler</b></p> <ul style="list-style-type: none"> <li> Hovedsignal 3 lamper</li> <li> Hovedsignal 2 lamper</li> <li> Forvarlingssignal</li> <li> H Mærke</li> <li> Signalafhængighed med overkørsel</li> <li> Varsling hastighed ved kørsel uden virksom ATP</li> <li> Ar-B Navn på signal</li> </ul> </div> <div data-bbox="779 1137 1261 1297"> <p><b>Delt trace signaler</b></p> <ul style="list-style-type: none"> <li> Letbanesignal</li> <li> Dækningssignal</li> </ul> </div> <div data-bbox="779 1305 1261 1495"> <p><b>Fælles signaler og mærker</b></p> <ul style="list-style-type: none"> <li> ATP starter, eget tracé starter fra næste hovedsignal eller fra hovedsignalet hvis mærket er placeret på et hovedsignal.</li> <li> Eget trace og ATP slutter</li> </ul> </div> <div data-bbox="1261 762 1664 1106"> <p><b>Farve + NR</b> Kørestrøms sektion</p> </div> <div data-bbox="1261 1114 1664 1297"> <p> Lokal betjeningspult, pil angiver betjening retning</p> <p> Lokalt betjeningspanel</p> </div> <div data-bbox="1664 762 2134 922"> <p><b>Strækningshastighed:</b> Aarhus H — Østbanetorvet max 70 km/t Østbanetorvet — Grenaa max 100 km/t</p> </div>		
<ul style="list-style-type: none"> <li> Perron anvendes, kun nummer hvor der er flere spor/perroner</li> <li> Perron, anvendes ikke i kørselsretningen</li> </ul>			
<ul style="list-style-type: none"> <li> Max hastighed gældende fra km angivelse, vidst med Ha2 mærke.</li> <li> Hastighed ved stationsgrænse, hvor hastighed er lavere end 70 km/t</li> </ul>			
<ul style="list-style-type: none"> <li> Max hastighed fra km angivelse, side start/Slut Km 200.0</li> </ul>			
<ul style="list-style-type: none"> <li> Max hastighed ved perron, ingen Ha2 mærker og vises ikke i ATP</li> </ul>			
<ul style="list-style-type: none"> <li> Spor nummer</li> <li> Sporskifte nummer</li> </ul>			
<ul style="list-style-type: none"> <li> Lystrup</li> <li> 1 45</li> <li> 2 35</li> </ul> <p><b>Indkørsels hastigheder :</b> Venstre kolonne: Spornummer. Højre kolonne: Max hastighed</p>			

Strækning 2

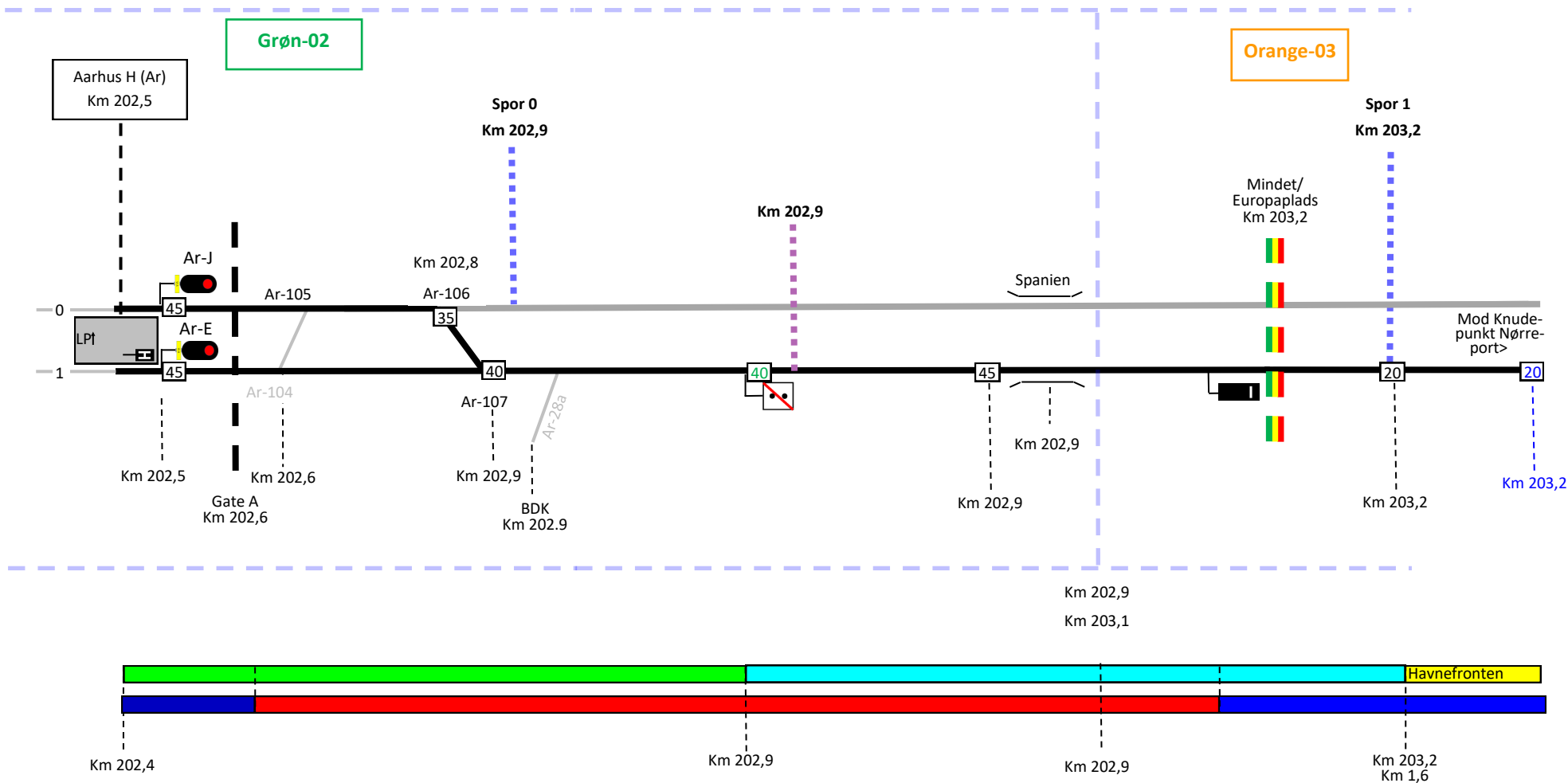

Strækning 2

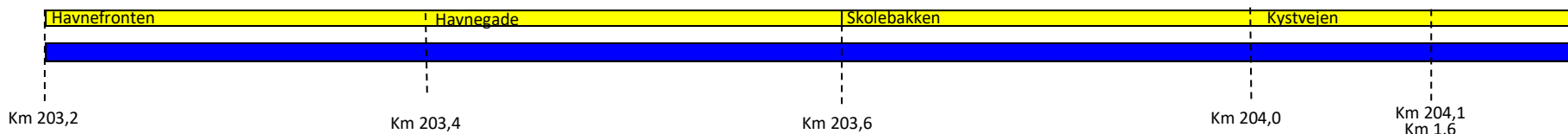
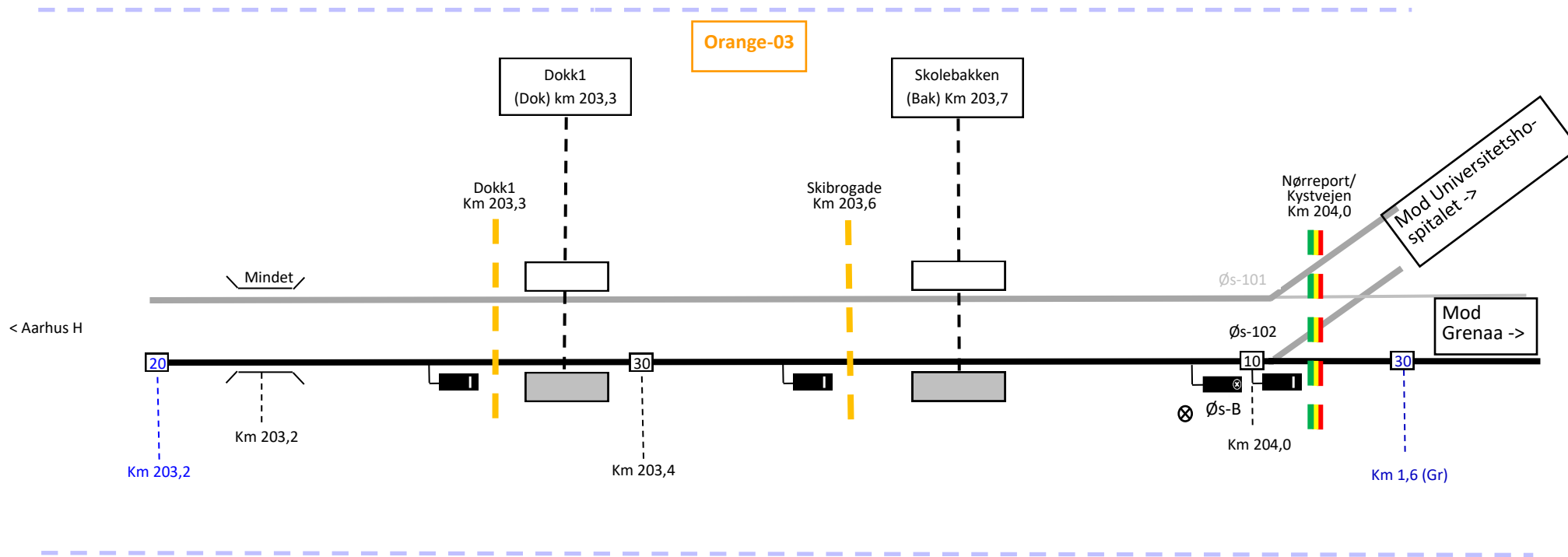

# Aarhus H—Grenaa Strækning 3

Gyldig fra: 01-06-2023

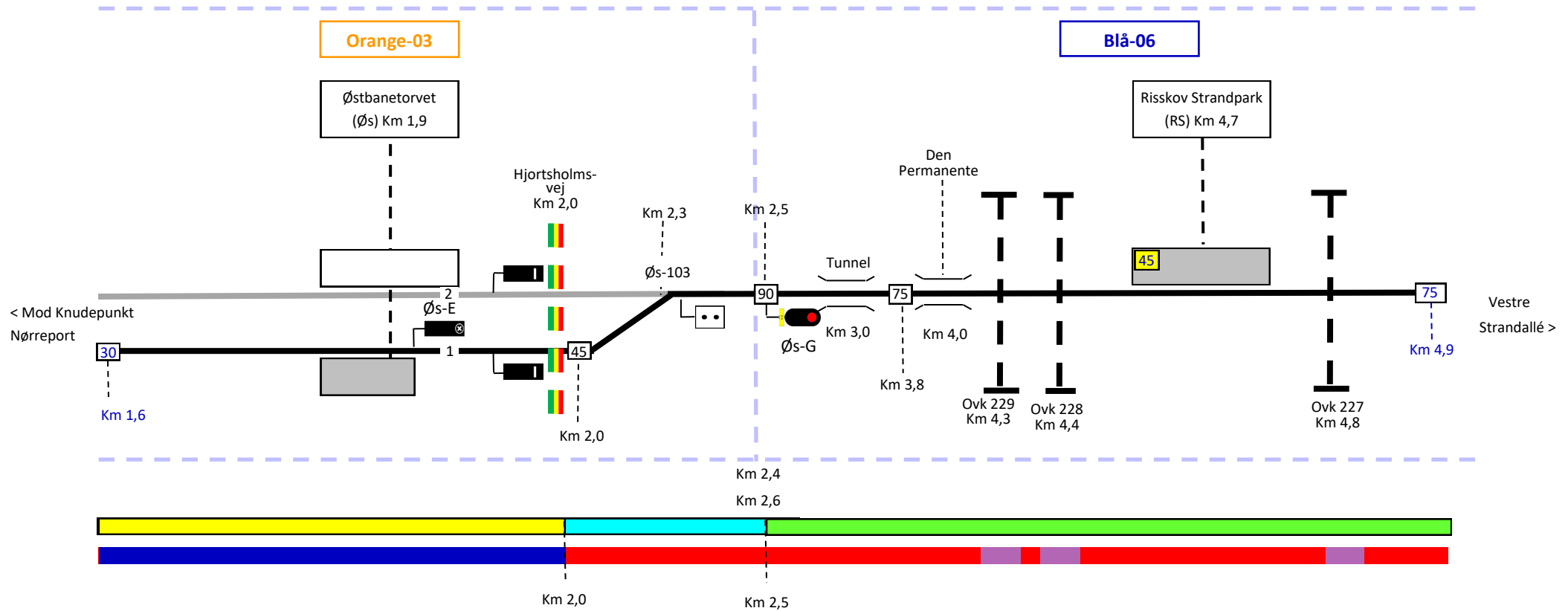

# Aarhus H—Grenaa

## Strækning 3

Gyldig fra: 01-06-2023

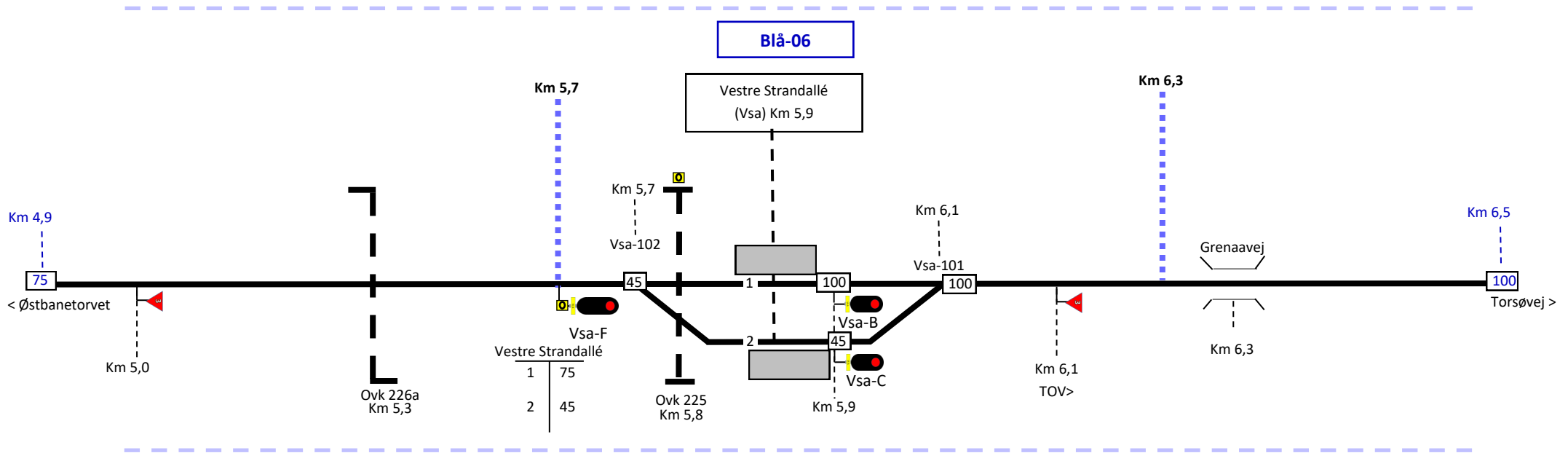



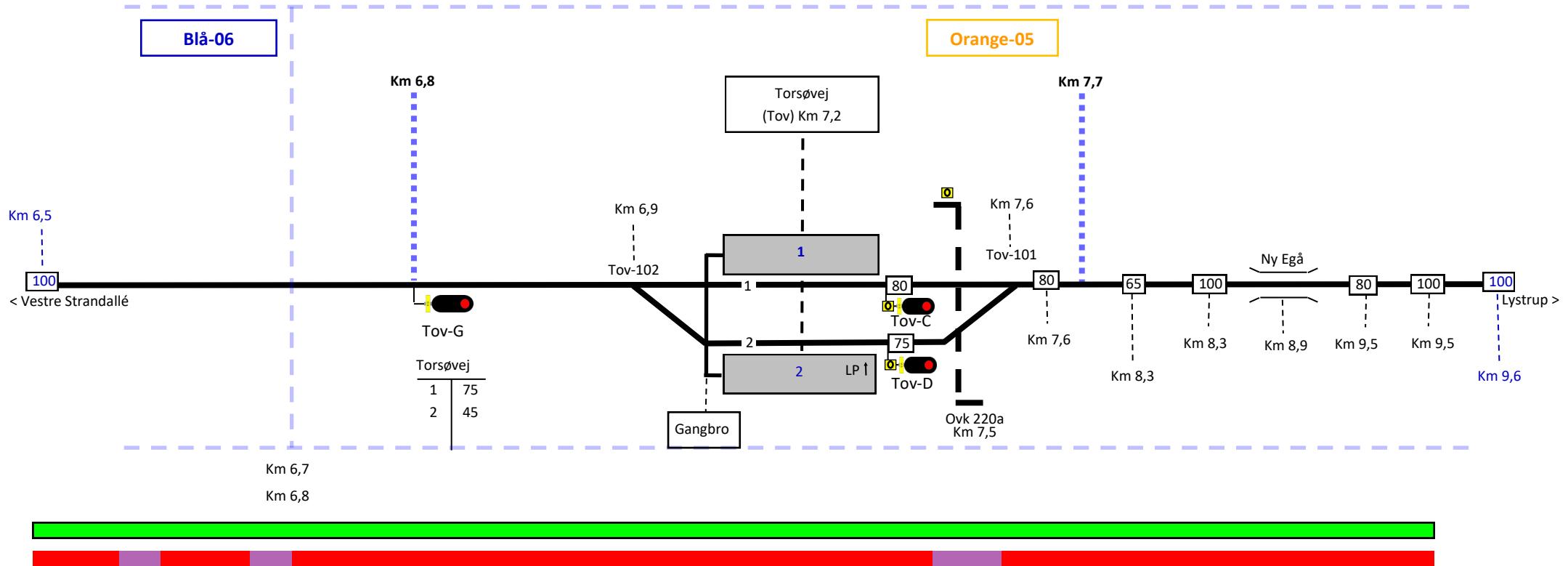

# Aarhus H—Grenaa Strækning 3

Gyldig fra: 01-06-2023

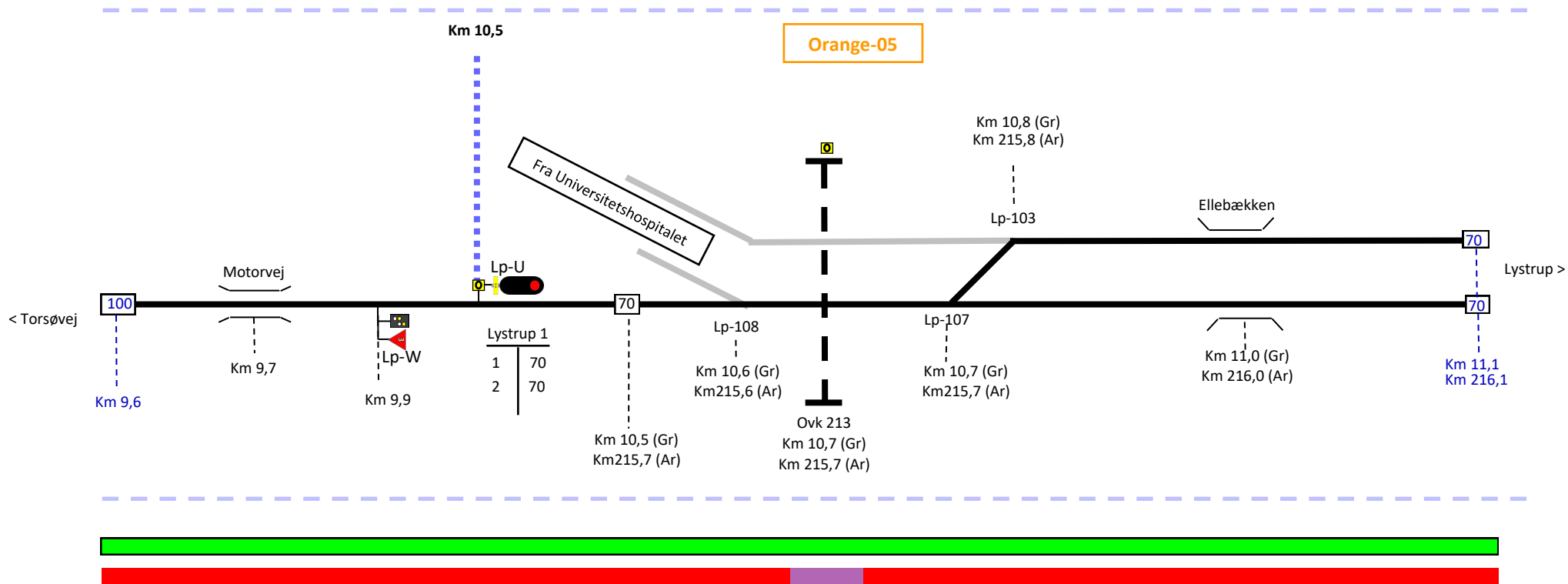

# Aarhus H—Grenaa Strækning 3

Gyldig fra: 01-06-2023

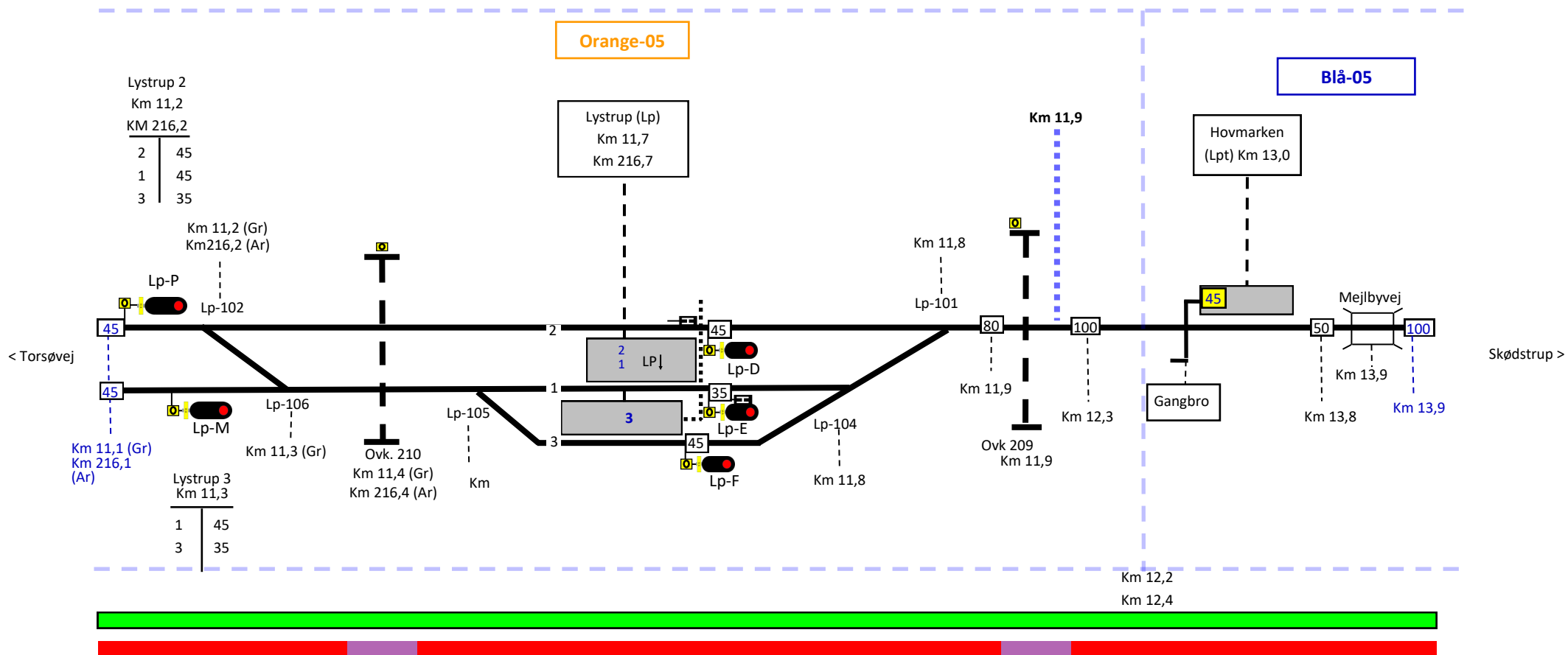

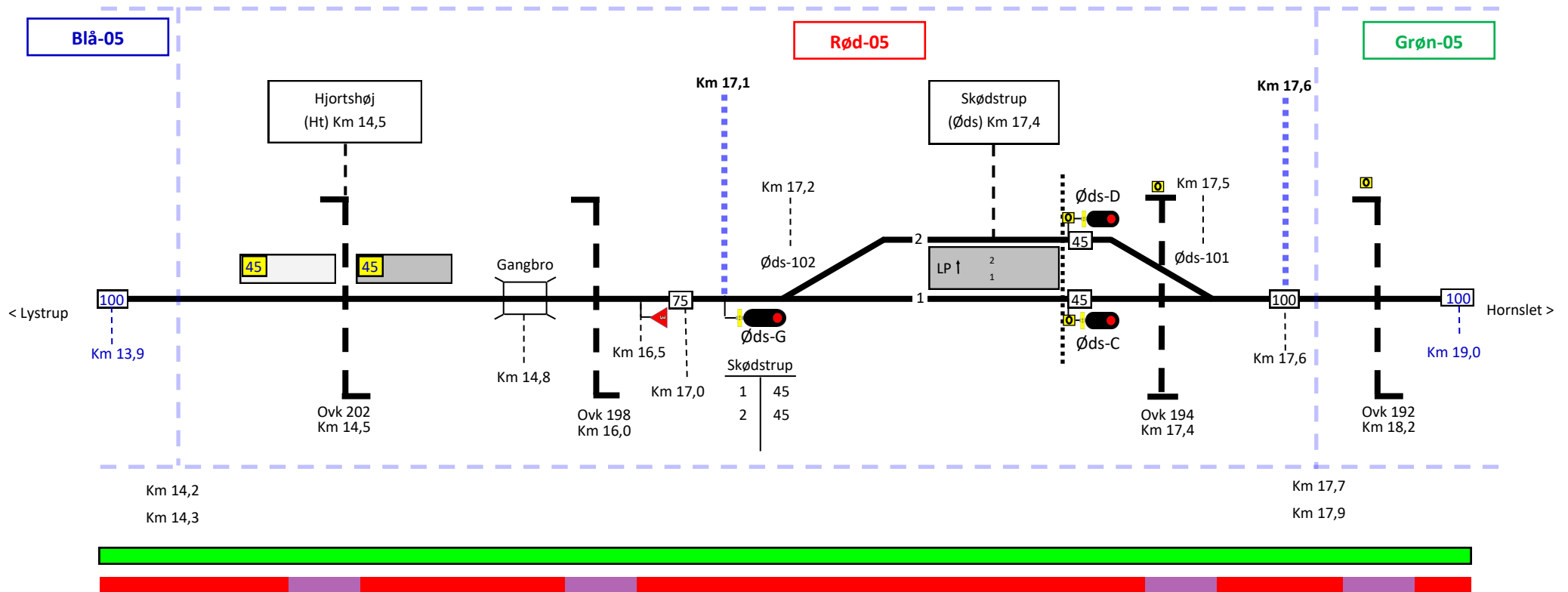

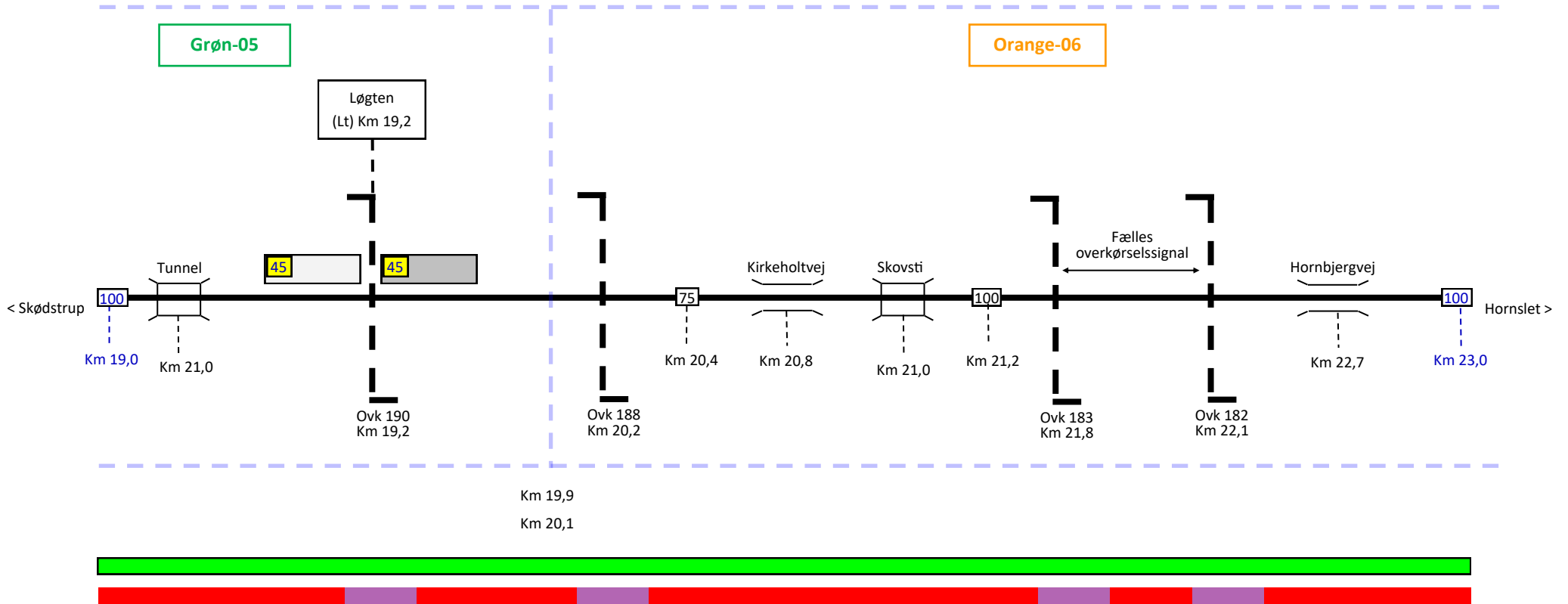

# Aarhus H—Grenaa Strækning 3

Gyldig fra: 01-06-2023

